

NE

PESQUISA DE CONCORRÊNCIA TARIFA AÉREA E HOTELEIRA DAS CAPITAIS DO NORDESTE/CORPUS CHRISTI 2022

A pesquisa foi realizada no período de 16 a 20 de maio de 2022. O objetivo é buscar as tarifas aéreas dos principais estados emissores de turistas para as capitais do nordeste, comparar a média dos preços e categorizá-los em ranking. Na tarifa dos meios de hospedagem é comparado o preço dos hotéis das categorias luxo, superior e econômico nas capitais nordestinas. O valor das tarifas se relaciona à data do Corpus Christi de 2022 (16 a 19 de junho).

MELHORES POSIÇÕES DE SÃO LUÍS - TARIFA AÉREA E HOTELEIRA



TARIFA HOTELEIRA
1° LUGAR
CATEGORIA SUPERIOR
DIÁRIA =

R\$ 252,00

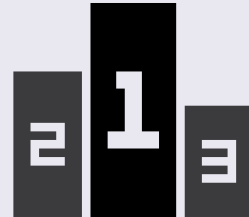

TARIFA AÉREA
6° LUGAR

DISTRITO FEDERAL PARA SÃO LUÍS
MÉDIA DE PREÇO =

R\$ 3.331,87

RANKING DE PREÇO DE PASSAGEM AÉREA - DISTRITO FEDERAL PARA CAPITAIS DO NORDESTE

CAPITAL	MÉDIA PREÇO	POSIÇÃO
Salvador	R\$ 2.057,99	1°
Recife	R\$ 2.133,71	2°
Maceió	R\$ 2.508,24	3°
João Pessoa	R\$ 2.729,64	4°
Aracaju	R\$ 2.940,96	5°
São Luís	R\$ 3.331,87	6°
Teresina	R\$ 3.368,87	7°
Natal	R\$ 3.445,05	8°
Fortaleza	R\$ 4.159,78	9°



↑↓ Comparativo 2021 e 2022 da média de passagens aéreas no período de Corpus Christi - Distrito Federal para capitais do nordeste

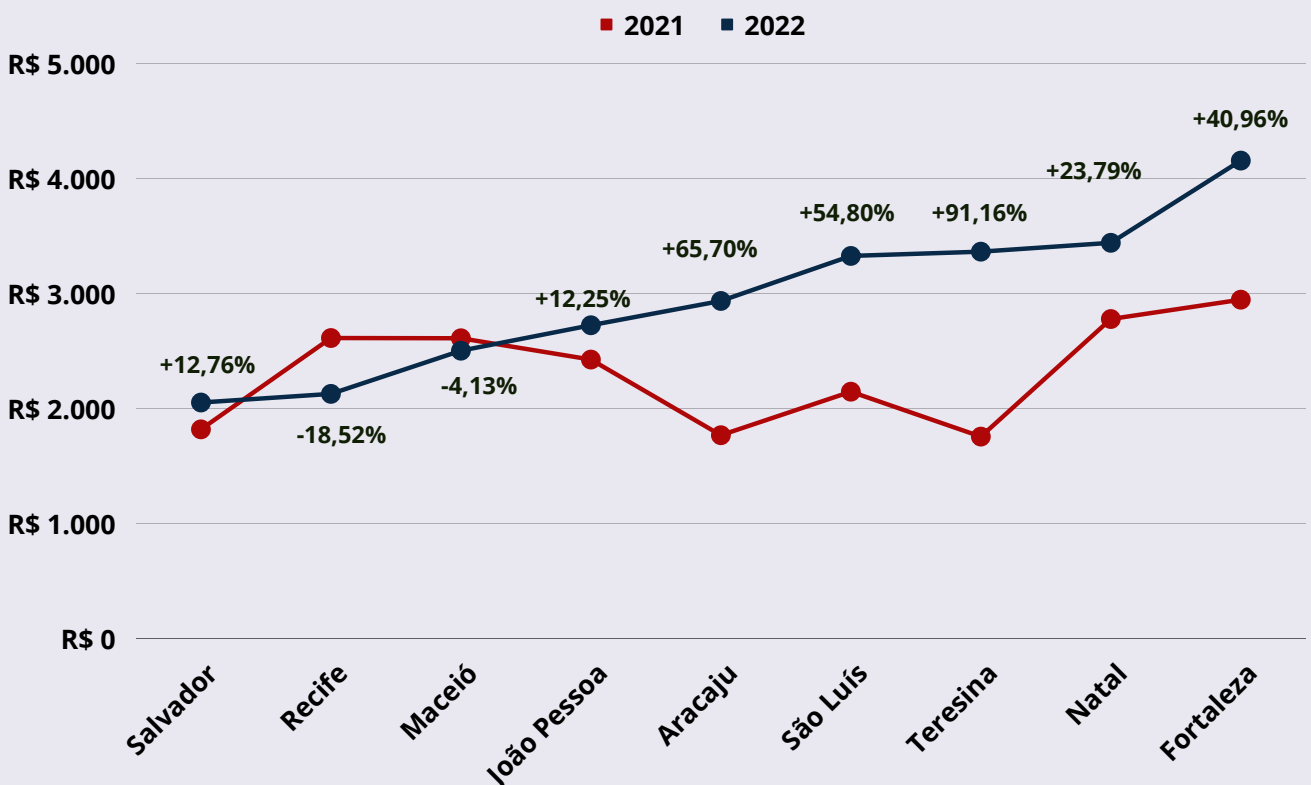



RANKING DE PREÇO DE PASSAGEM AÉREA - RIO DE JANEIRO PARA CAPITAIS DO NORDESTE

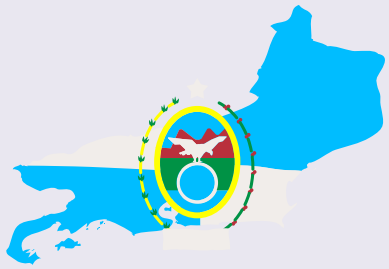

CAPITAL	MÉDIA PREÇO	POSIÇÃO
Recife	R\$ 2.289,16	1º
Maceió	R\$ 2.503,10	2º
Salvador	R\$ 2.720,03	3º
João Pessoa	R\$ 2.878,27	4º
Teresina	R\$ 2.948,84	5º
Fortaleza	R\$ 3.126,23	6º
Natal	R\$ 3.360,05	7º
Aracaju	R\$ 3.655,91	8º
São Luís	R\$ 3.831,60	9º

↑↓ Comparativo 2021 e 2022 da média de passagens aéreas no período de Corpus Christi - Rio de Janeiro para capitais do nordeste

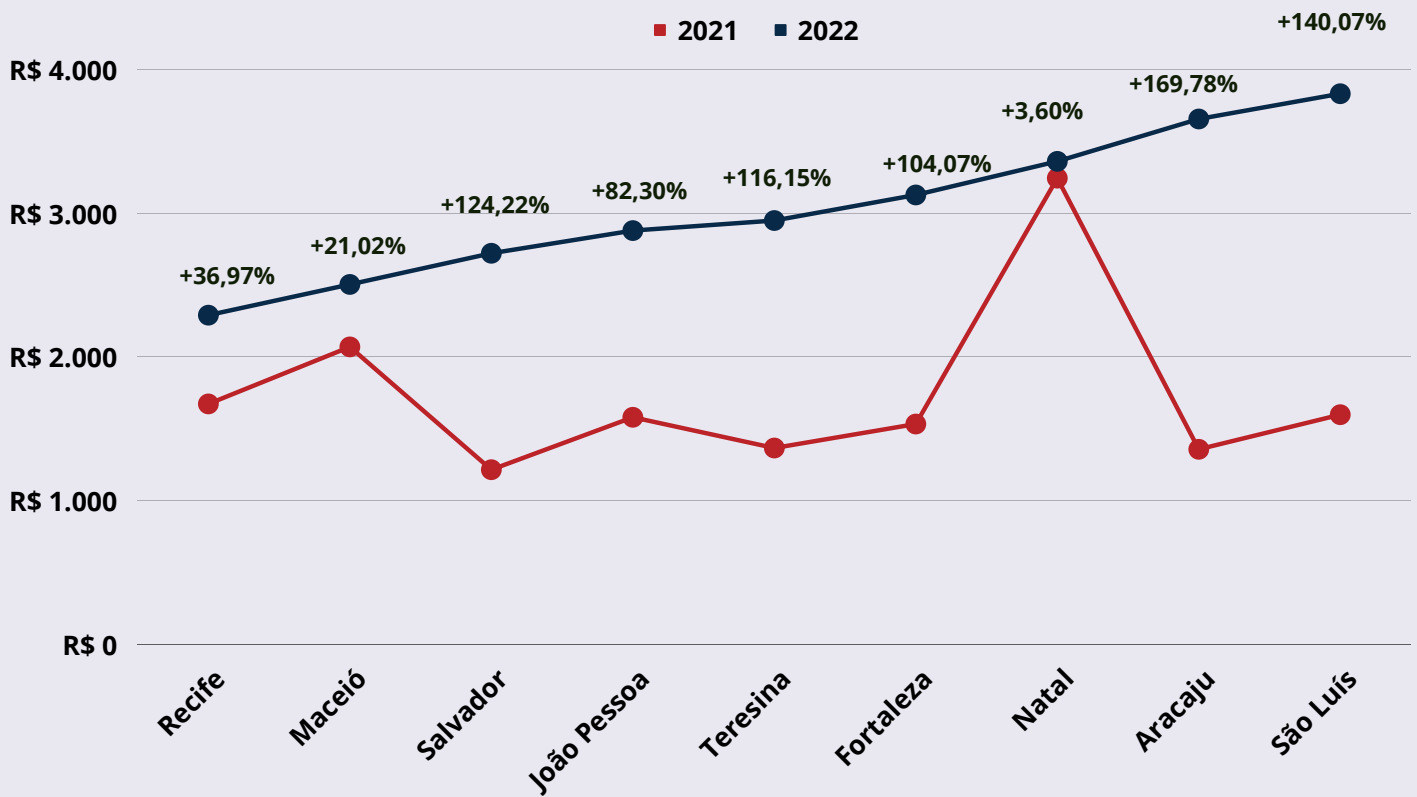

RANKING DE PREÇO DE PASSAGEM AÉREA - MINAS GERAIS PARA CAPITAIS DO NORDESTE



CAPITAL	MÉDIA PREÇO	POSIÇÃO
Recife	R\$ 1.806,31	1º
Aracaju	R\$ 2.153,95	2º
Natal	R\$ 2.201,82	3º
Salvador	R\$ 2.224,64	4º
Teresina	R\$ 2.232,54	5º
Maceió	R\$ 2.298,40	6º
Fortaleza	R\$ 2.443,90	7º
São Luís	R\$ 2.708,47	8º
João Pessoa	R\$ 2.721,97	9º

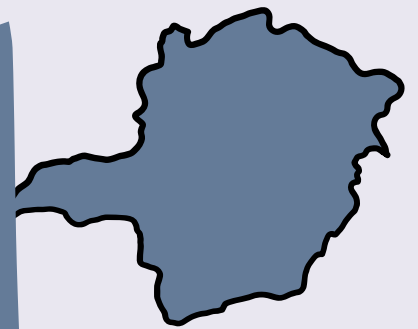

↑↓ Comparativo 2021 e 2022 da média de passagens aéreas no período de Corpus Christi - **Minas Gerais** para capitais do nordeste

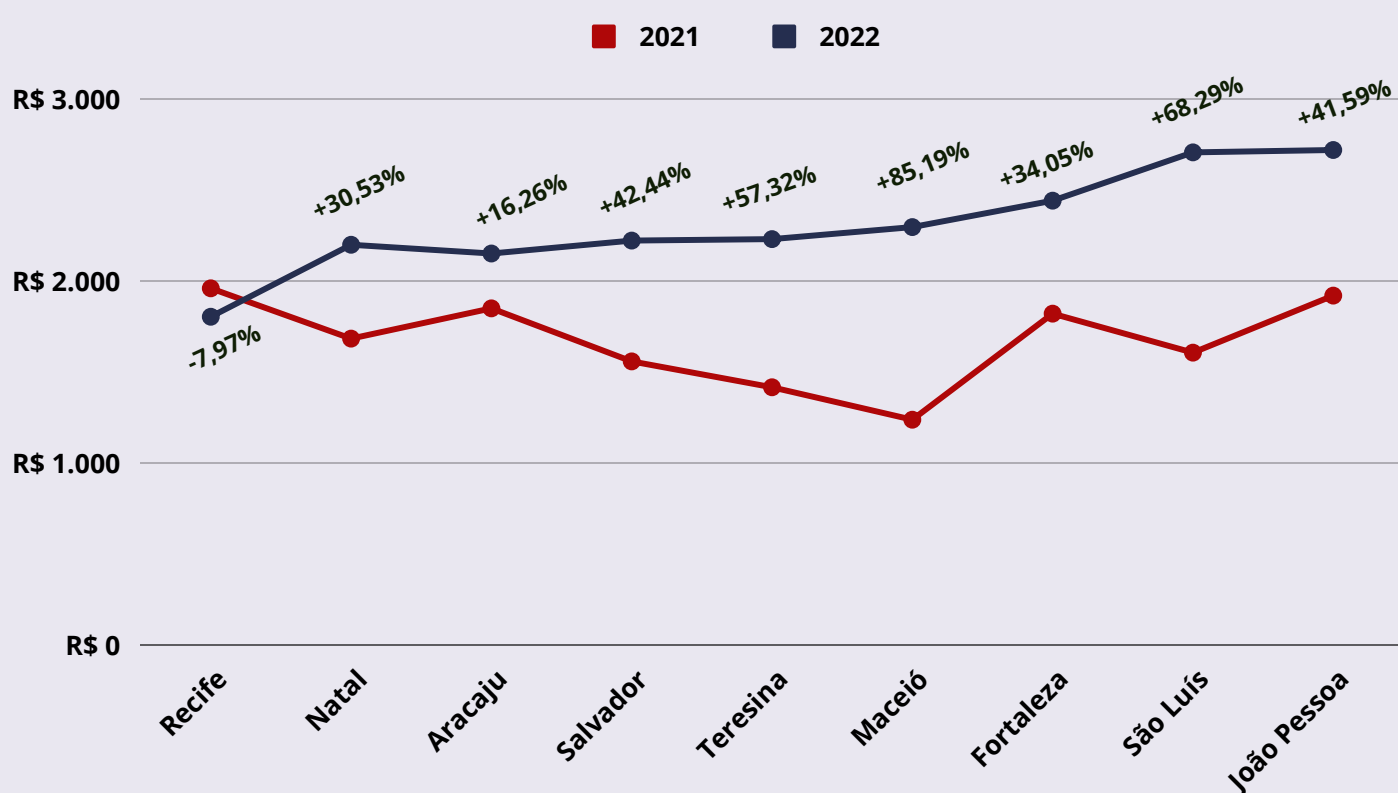

RANKING DE PREÇO DE PASSAGEM AÉREA - SÃO PAULO PARA CAPITALS DO NORDESTE

CAPITAL	MÉDIA PREÇO	POSIÇÃO
Recife	R\$ 2.287,78	1º
Salvador	R\$ 2.314,49	2º
João Pessoa	R\$ 2.375,97	3º
Aracaju	R\$ 2.682,70	4º
Fortaleza	R\$ 2.848,20	5º
Teresina	R\$ 2.906,41	6º
Maceió	R\$ 2.917,56	7º
Natal	R\$ 2.955,41	8º
São Luís	R\$ 3.463,38	9º

↑↓ Comparativo 2021 e 2022 da média de passagens aéreas no período de Corpus Christi - **São Paulo** para capitais do nordeste

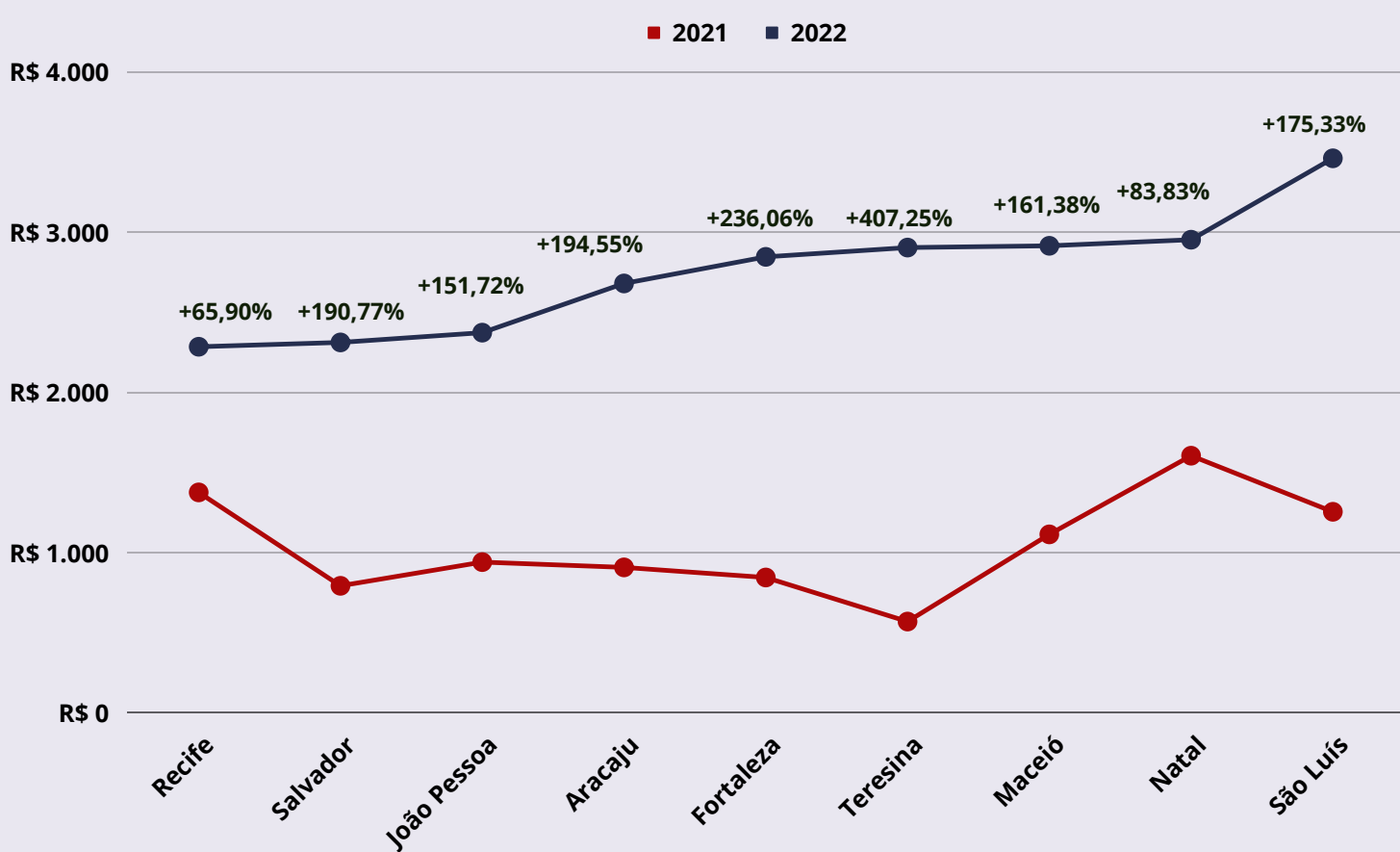



RANKING DE TARIFA HOTELEIRA **CATEGORIA LUXO** - CAPITAIS DO NORDESTE

HOTEL

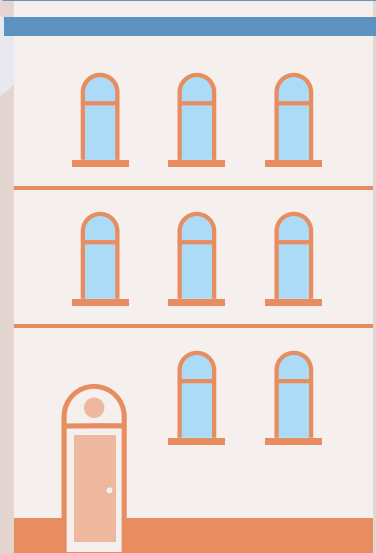

POSICÃO	CAPITAL	2022	2021	VARIAÇÃO ANUAL %
1º	TERESINA	R\$ 263,00	R\$ 339,00	-22,42%
2º	SALVADOR	R\$ 340,00	R\$ 840,00	-59,52%
3º	SÃO LUÍS	R\$ 357,00	R\$ 320,00	+11,56%
4º	RECIFE	R\$ 490,00	R\$ 330,00	+48,48%
5º	JOÃO PESSOA	R\$ 624,00	R\$ 398,00	+56,78%
6º	ARACAJU	R\$ 662,00	R\$ 569,00	+16,34%
7º	FORTALEZA	R\$ 689,00	R\$ 412,00	+67,23%
8º	NATAL	R\$ 971,00	R\$ 1.091,00	-11,00%
9º	MACEIÓ	R\$ 980,00	R\$ 907,00	+8,05%



RANKING DE TARIFA HOTELEIRA **CATEGORIA SUPERIOR** - CAPITAIS DO NORDESTE



POSICÃO	CAPITAL	2022	2021	VARIAÇÃO ANUAL %
1º	SÃO LUÍS	R\$ 252,00	R\$ 256,00	-1,56%
2º	TERESINA	R\$ 257,00	R\$ 205,00	+25,37%
3º	RECIFE	R\$ 265,00	R\$ 185,00	+43,24%
4º	SALVADOR	R\$ 275,00	R\$ 165,00	+66,67%
5º	JOÃO PESSOA	R\$ 324,00	R\$ 228,00	+42,11%
6º	MACEIÓ	R\$ 339,00	R\$ 308,00	+10,06%
7º	NATAL	R\$ 400,00	R\$ 240,00	+66,67%
8º	ARACAJU	R\$ 460,00	R\$ 360,00	+27,78%
9º	FORTALEZA	R\$ 461,00	R\$ 208,00	+121,63%





POSIÇÃO	CAPITAL	2022	2021	VARIAÇÃO ANUAL %
1º	MACEIÓ	R\$ 129,00	R\$ 129,00	0,00%
2º	ARACAJU	R\$ 165,00	R\$ 149,00	+10,74%
3º	NATAL	R\$ 178,00	R\$ 172,00	+3,49%
4º	RECIFE	R\$ 217,00	R\$ 167,00	+29,94%
5º	SALVADOR	R\$ 223,00	R\$ 181,00	+23,20%
6º	TERESINA	R\$ 227,00	R\$ 173,00	+31,21%
7º	SÃO LUÍS	R\$ 279,00	R\$ 186,00	+50,00%
8º	JOÃO PESSOA	R\$ 318,00	R\$ 152,00	+109,21%
9º	FORTALEZA	R\$ 320,00	R\$ 192,00	+66,67%



PROCEDIMENTO METODOLÓGICO

A pesquisa de preço das passagens aéreas foi realizada entre os dias 16 a 20 de maio de 2022, com o foco no período de Corpus Christi deste ano (16 a 20 de junho). A média de preço aéreos condiz com os valores encontrados por companhia aérea nos seus sites oficiais (Azul, LATAM, Avianca, Gol) e origem dos aeroportos nos principais estados emissores de turistas para a capital ludovicense (que são: São Paulo, Minas Gerais, Rio de Janeiro e Distrito Federal). Priorizou-se voos diretos, mas com a ausência destes, foi selecionado voos com menos conexões e menos escalas e/ou um menor tempo de voo.

A pesquisa dos preços dos hotéis também foi realizada nas mesmas datas e foi baseada nos valores cotados para 1 (uma) diária, sem inclusão de taxas ou impostos, no site TripAdvisor.

A presente pesquisa está sendo realizada nos principais feriados e períodos de férias nacionais (Carnaval, Semana Santa, Corpus Christi, Férias de Julho, Semana da Pátria, Nossa Sra. de Aparecida, Proclamação da República e Ano Novo).

REALIZAÇÃO E ANÁLISE TÉCNICA

Superintendência de Promoção, Eventos e Marketing
 Observatório do Turismo do Maranhão
 Secretaria de Estado do Turismo - MA

